

ANTENNE BAYERN Plus Preisliste 07

gültig ab 01.01.2024



Kombination aus:





Einschaltpreise

TARIFGRUPPE 1: gültig für Spotlängen von 1 Sek. bis 15 Sek.

Einschaltzeit	Montag bis Freitag	Montag bis Freitag	Samstag	Samstag	Sonntag	Sonntag
	Preis pro Sek./€ (Index 110) ¹	Preis pro 15 Sek./€	Preis pro Sek./€ (Index 110) ¹	Preis pro 15 Sek./€	Preis pro Sek./€ (Index 110) ¹	Preis pro 15 Sek./€
05:00-06:00 Uhr	36,30	544,50	6,60	99,00	6,60	99,00
06:00-07:00 Uhr	260,70	3.910,50	9,90	148,50	6,60	99,00
07:00-08:00 Uhr	400,40	6.006,00	103,40	1.551,00	16,50	247,50
08:00-09:00 Uhr	353,10	5.296,50	231,00	3.465,00	61,60	924,00
09:00-10:00 Uhr	97,90	1.468,50	250,80	3.762,00	167,20	2.508,00
10:00-11:00 Uhr	49,50	742,50	243,10	3.646,50	152,90	2.293,50
11:00-12:00 Uhr	49,50	742,50	162,80	2.442,00	114,40	1.716,00
12:00-13:00 Uhr	58,30	874,50	114,40	1.716,00	84,70	1.270,50
13:00-14:00 Uhr	44,00	660,00	31,90	478,50	28,60	429,00
14:00-15:00 Uhr	37,40	561,00	30,80	462,00	17,60	264,00
15:00-16:00 Uhr	37,40	561,00	24,20	363,00	15,40	231,00
16:00-17:00 Uhr	96,80	1.452,00	20,90	313,50	15,40	231,00
17:00-18:00 Uhr	90,20	1.353,00	22,00	330,00	16,50	247,50
18:00-19:00 Uhr	42,90	643,50	19,80	297,00	20,90	313,50
19:00-20:00 Uhr	36,30	544,50	19,80	297,00	19,80	297,00
20:00-21:00 Uhr	20,90	313,50	15,40	231,00	15,40	231,00
21:00-22:00 Uhr	15,40	231,00	13,20	198,00	13,20	198,00
22:00-23:00 Uhr	11,00	165,00	11,00	165,00	11,00	165,00
23:00-24:00 Uhr	6,60	99,00	6,60	99,00	6,60	99,00
00:00-05:00 Uhr	6,60	99,00	6,60	99,00	6,60	99,00
Ø 06:00-18:00 Uhr	131,27	1.969,00	103,77	1.556,50	58,12	871,75

¹ Erklärung siehe Seite 6



Einschaltpreise

TARIFGRUPPE 2: gültig für Spotlängen von 16 Sek. bis 24 Sek.

Einschaltzeit	Montag bis Freitag	Montag bis Freitag	Samstag	Samstag	Sonntag	Sonntag
	Preis pro Sek./€ (Index 106) ¹	Preis pro 20 Sek./€	Preis pro Sek./€ (Index 106) ¹	Preis pro 20 Sek./€	Preis pro Sek./€ (Index 106) ¹	Preis pro 20 Sek./€
05:00-06:00 Uhr	34,98	699,60	6,36	127,20	6,36	127,20
06:00-07:00 Uhr	251,22	5.024,40	9,54	190,80	6,36	127,20
07:00-08:00 Uhr	385,84	7.716,80	99,64	1.992,80	15,90	318,00
08:00-09:00 Uhr	340,26	6.805,20	222,60	4.452,00	59,36	1.187,20
09:00-10:00 Uhr	94,34	1.886,80	241,68	4.833,60	161,12	3.222,40
10:00-11:00 Uhr	47,70	954,00	234,26	4.685,20	147,34	2.946,80
11:00-12:00 Uhr	47,70	954,00	156,88	3.137,60	110,24	2.204,80
12:00-13:00 Uhr	56,18	1.123,60	110,24	2.204,80	81,62	1.632,40
13:00-14:00 Uhr	42,40	848,00	30,74	614,80	27,56	551,20
14:00-15:00 Uhr	36,04	720,80	29,68	593,60	16,96	339,20
15:00-16:00 Uhr	36,04	720,80	23,32	466,40	14,84	296,80
16:00-17:00 Uhr	93,28	1.865,60	20,14	402,80	14,84	296,80
17:00-18:00 Uhr	86,92	1.738,40	21,20	424,00	15,90	318,00
18:00-19:00 Uhr	41,34	826,80	19,08	381,60	20,14	402,80
19:00-20:00 Uhr	34,98	699,60	19,08	381,60	19,08	381,60
20:00-21:00 Uhr	20,14	402,80	14,84	296,80	14,84	296,80
21:00-22:00 Uhr	14,84	296,80	12,72	254,40	12,72	254,40
22:00-23:00 Uhr	10,60	212,00	10,60	212,00	10,60	212,00
23:00-24:00 Uhr	6,36	127,20	6,36	127,20	6,36	127,20
00:00-05:00 Uhr	6,36	127,20	6,36	127,20	6,36	127,20
Ø 06:00-18:00 Uhr	126,49	2.529,87	99,99	1.999,87	56,00	1.120,07

¹ Erklärung siehe Seite 6



Einschaltpreise

TARIFGRUPPE 3 (BASISPREIS): gültig für Spotlängen von 25 Sek. bis 34 Sek.

Einschaltzeit	Montag bis Freitag	Montag bis Freitag	Samstag	Samstag	Sonntag	Sonntag
	Preis pro Sek./€ (Index 100) ¹	Preis pro 30 Sek./€	Preis pro Sek./€ (Index 100) ¹	Preis pro 30 Sek./€	Preis pro Sek./€ (Index 100) ¹	Preis pro 30 Sek./€
05:00-06:00 Uhr	33,00	990,00	6,00	180,00	6,00	180,00
06:00-07:00 Uhr	237,00	7.110,00	9,00	270,00	6,00	180,00
07:00-08:00 Uhr	364,00	10.920,00	94,00	2.820,00	15,00	450,00
08:00-09:00 Uhr	321,00	9.630,00	210,00	6.300,00	56,00	1.680,00
09:00-10:00 Uhr	89,00	2.670,00	228,00	6.840,00	152,00	4.560,00
10:00-11:00 Uhr	45,00	1.350,00	221,00	6.630,00	139,00	4.170,00
11:00-12:00 Uhr	45,00	1.350,00	148,00	4.440,00	104,00	3.120,00
12:00-13:00 Uhr	53,00	1.590,00	104,00	3.120,00	77,00	2.310,00
13:00-14:00 Uhr	40,00	1.200,00	29,00	870,00	26,00	780,00
14:00-15:00 Uhr	34,00	1.020,00	28,00	840,00	16,00	480,00
15:00-16:00 Uhr	34,00	1.020,00	22,00	660,00	14,00	420,00
16:00-17:00 Uhr	88,00	2.640,00	19,00	570,00	14,00	420,00
17:00-18:00 Uhr	82,00	2.460,00	20,00	600,00	15,00	450,00
18:00-19:00 Uhr	39,00	1.170,00	18,00	540,00	19,00	570,00
19:00-20:00 Uhr	33,00	990,00	18,00	540,00	18,00	540,00
20:00-21:00 Uhr	19,00	570,00	14,00	420,00	14,00	420,00
21:00-22:00 Uhr	14,00	420,00	12,00	360,00	12,00	360,00
22:00-23:00 Uhr	10,00	300,00	10,00	300,00	10,00	300,00
23:00-24:00 Uhr	6,00	180,00	6,00	180,00	6,00	180,00
00:00-05:00 Uhr	6,00	180,00	6,00	180,00	6,00	180,00
06:00-18:00 Uhr	119,33	3.580,00	94,33	2.830,00	52,83	1.585,00

¹ Erklärung siehe Seite 6



Einschaltpreise

TARIFGRUPPE 4: gültig für Spotlängen ab 35 Sek.

Einschaltzeit	Montag bis Freitag	Montag bis Freitag	Samstag	Samstag	Sonntag	Sonntag
	Preis pro Sek./€ (Index 95) ¹	Preis pro 40 Sek./€	Preis pro Sek./€ (Index 95) ¹	Preis pro 40 Sek./€	Preis pro Sek./€ (Index 95) ¹	Preis pro 40 Sek./€
05:00-06:00 Uhr	31,35	1.254,00	5,70	228,00	5,70	228,00
06:00-07:00 Uhr	225,15	9.006,00	8,55	342,00	5,70	228,00
07:00-08:00 Uhr	345,80	13.832,00	89,30	3.572,00	14,25	570,00
08:00-09:00 Uhr	304,95	12.198,00	199,50	7.980,00	53,20	2.128,00
09:00-10:00 Uhr	84,55	3.382,00	216,60	8.664,00	144,40	5.776,00
10:00-11:00 Uhr	42,75	1.710,00	209,95	8.398,00	132,05	5.282,00
11:00-12:00 Uhr	42,75	1.710,00	140,60	5.624,00	98,80	3.952,00
12:00-13:00 Uhr	50,35	2.014,00	98,80	3.952,00	73,15	2.926,00
13:00-14:00 Uhr	38,00	1.520,00	27,55	1.102,00	24,70	988,00
14:00-15:00 Uhr	32,30	1.292,00	26,60	1.064,00	15,20	608,00
15:00-16:00 Uhr	32,30	1.292,00	20,90	836,00	13,30	532,00
16:00-17:00 Uhr	83,60	3.344,00	18,05	722,00	13,30	532,00
17:00-18:00 Uhr	77,90	3.116,00	19,00	760,00	14,25	570,00
18:00-19:00 Uhr	37,05	1.482,00	17,10	684,00	18,05	722,00
19:00-20:00 Uhr	31,35	1.254,00	17,10	684,00	17,10	684,00
20:00-21:00 Uhr	18,05	722,00	13,30	532,00	13,30	532,00
21:00-22:00 Uhr	13,30	532,00	11,40	456,00	11,40	456,00
22:00-23:00 Uhr	9,50	380,00	9,50	380,00	9,50	380,00
23:00-24:00 Uhr	5,70	228,00	5,70	228,00	5,70	228,00
00:00-05:00 Uhr	5,70	228,00	5,70	228,00	5,70	228,00
006:00-18:00 Uhr	113,37	4.534,67	89,62	3.584,67	50,19	2.007,67

¹ Erklärung siehe Seite 6



Einschaltpreise

PLATZIERUNGSAUFSCHLÄGE¹

Eckplatzierung

30 % Aufschlag auf die reguläre Preisliste/
Tarifgruppe (garantierte Platzierung des
Werbespots an erster oder letzter Stelle im
Werbeblock).

SPOTLÄNGENBONUS

Je länger der Spot desto günstiger wird der
Sekundenpreis:

Spotlängen-Index-Tabelle		
01-15 Sek.	Index 110	Tarifgruppe 1
16-24 Sek.	Index 106	Tarifgruppe 2
25-34 Sek.	Index 100	Tarifgruppe 3 (Basispreis)
ab 35 Sek.	Index 95	Tarifgruppe 4

AGENTURPROVISION

Werbeagenturen oder Werbemittler:innen erhalten, sofern sie ihre Auftraggeber:innen werblich beraten und eine entsprechende Dienstleistung nachweisen können, eine Agenturvergütung in Höhe von 15 % auf die Nettorechnungsbeträge.

¹ Alle Sonderplatzierungen sind je nach Verfügbarkeit auf Anfrage möglich.

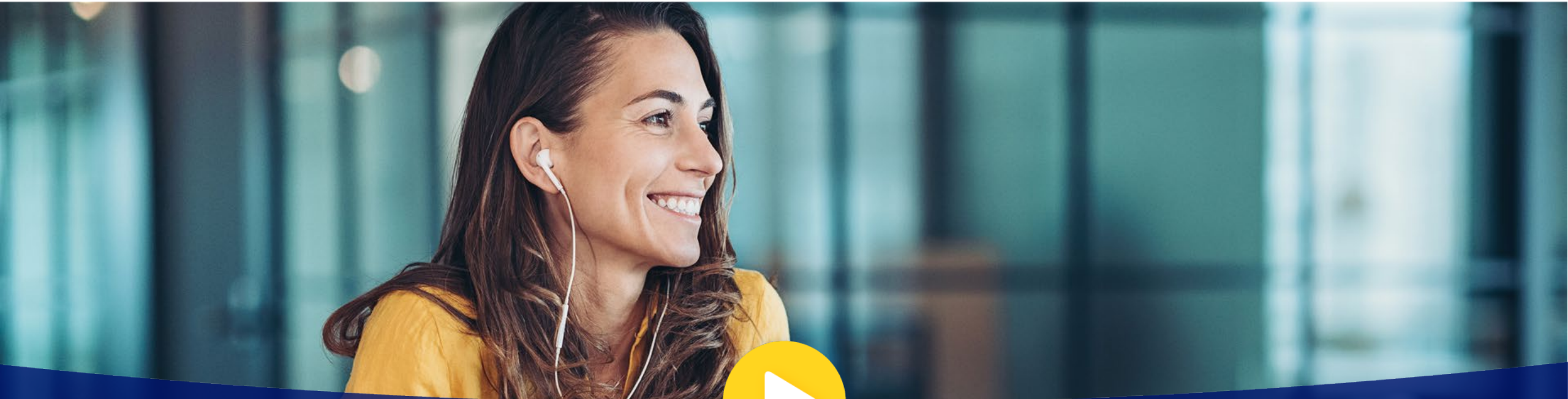

ANTENNE BAYERN GmbH & Co. KG | ROCK ANTENNE GmbH & Co. KG

Münchener Straße 101c | 85737 Ismaning | Telefon 089 / 99 277 - 0 | www.antenne.de / www.rockantenne.de

Aus Gründen der besseren Lesbarkeit wird auf die gleichzeitige Verwendung der Sprachformen männlich, weiblich und divers(m/w/d) in Ausnahmefällen wie zum Beispiel bei Fachtermini verzichtet. Sämtliche Personenbezeichnungen gelten gleichermaßen für alle Geschlechter.