

ANTENNE BAYERN GROUP Preisliste 01

gültig ab 01.01.2024





Einschaltpreise

TARIFGRUPPE 1: gültig für Spotlängen von 1 Sek. bis 15 Sek.

Einschaltzeit	Montag bis Freitag Preis pro Sek./€ (Index 110) ¹	Montag bis Freitag Preis pro 15 Sek./€	Samstag Preis pro Sek./€ (Index 110) ¹	Samstag Preis pro 15 Sek./€	Sonntag Preis pro Sek./€ (Index 110) ¹	Sonntag Preis pro 15 Sek./€
05:00-06:00 Uhr	47,30	709,50	11,00	165,00	9,90	148,50
06:00-07:00 Uhr	305,80	4.587,00	20,90	313,50	15,40	231,00
07:00-08:00 Uhr	452,10	6.781,50	118,80	1.782,00	27,50	412,50
08:00-09:00 Uhr	400,40	6.006,00	261,80	3.927,00	78,10	1.171,50
09:00-10:00 Uhr	130,90	1.963,50	290,40	4.356,00	198,00	2.970,00
10:00-11:00 Uhr	69,30	1.039,50	282,70	4.240,50	183,70	2.755,50
11:00-12:00 Uhr	69,30	1.039,50	202,40	3.036,00	140,80	2.112,00
12:00-13:00 Uhr	81,40	1.221,00	145,20	2.178,00	110,00	1.650,00
13:00-14:00 Uhr	64,90	973,50	51,70	775,50	44,00	660,00
14:00-15:00 Uhr	53,90	808,50	45,10	676,50	30,80	462,00
15:00-16:00 Uhr	55,00	825,00	38,50	577,50	26,40	396,00
16:00-17:00 Uhr	125,40	1.881,00	34,10	511,50	26,40	396,00
17:00-18:00 Uhr	118,80	1.782,00	35,20	528,00	27,50	412,50
18:00-19:00 Uhr	57,20	858,00	28,60	429,00	28,60	429,00
19:00-20:00 Uhr	45,10	676,50	26,40	396,00	25,30	379,50
20:00-21:00 Uhr	27,50	412,50	19,80	297,00	18,70	280,50
21:00-22:00 Uhr	19,80	297,00	16,50	247,50	15,40	231,00
22:00-23:00 Uhr	14,30	214,50	13,20	198,00	13,20	198,00
23:00-24:00 Uhr	8,80	132,00	8,80	132,00	8,80	132,00
00:00-05:00 Uhr	8,80	132,00	8,80	132,00	8,80	132,00
Ø 06:00-18:00 Uhr	160,60	2.409,00	127,23	1.908,50	75,72	1.135,75

¹ Erklärung siehe Seite 6



Einschaltpreise

TARIFGRUPPE 2: gültig für Spotlängen von 16 Sek. bis 24 Sek.

Einschaltzeit	Montag bis Freitag Preis pro Sek./€ (Index 106) ¹	Montag bis Freitag Preis pro 20 Sek./€	Samstag Preis pro Sek./€ (Index 106) ¹	Samstag Preis pro 20 Sek./€	Sonntag Preis pro Sek./€ (Index 106) ¹	Sonntag Preis pro 20 Sek./€
05:00-06:00 Uhr	45,58	911,60	10,60	212,00	9,54	190,80
06:00-07:00 Uhr	294,68	5.893,60	20,14	402,80	14,84	296,80
07:00-08:00 Uhr	435,66	8.713,20	114,48	2.289,60	26,50	530,00
08:00-09:00 Uhr	385,84	7.716,80	252,28	5.045,60	75,26	1.505,20
09:00-10:00 Uhr	126,14	2.522,80	279,84	5.596,80	190,80	3.816,00
10:00-11:00 Uhr	66,78	1.335,60	272,42	5.448,40	177,02	3.540,40
11:00-12:00 Uhr	66,78	1.335,60	195,04	3.900,80	135,68	2.713,60
12:00-13:00 Uhr	78,44	1.568,80	139,92	2.798,40	106,00	2.120,00
13:00-14:00 Uhr	62,54	1.250,80	49,82	996,40	42,40	848,00
14:00-15:00 Uhr	51,94	1.038,80	43,46	869,20	29,68	593,60
15:00-16:00 Uhr	53,00	1.060,00	37,10	742,00	25,44	508,80
16:00-17:00 Uhr	120,84	2.416,80	32,86	657,20	25,44	508,80
17:00-18:00 Uhr	114,48	2.289,60	33,92	678,40	26,50	530,00
18:00-19:00 Uhr	55,12	1.102,40	27,56	551,20	27,56	551,20
19:00-20:00 Uhr	43,46	869,20	25,44	508,80	24,38	487,60
20:00-21:00 Uhr	26,50	530,00	19,08	381,60	18,02	360,40
21:00-22:00 Uhr	19,08	381,60	15,90	318,00	14,84	296,80
22:00-23:00 Uhr	13,78	275,60	12,72	254,40	12,72	254,40
23:00-24:00 Uhr	8,48	169,60	8,48	169,60	8,48	169,60
00:00-05:00 Uhr	8,48	169,60	8,48	169,60	8,48	169,60
006:00-18:00 Uhr	154,76	3.095,20	122,61	2.452,13	72,96	1.459,27

¹ Erklärung siehe Seite 6



Einschaltpreise

TARIFGRUPPE 3 (BASISPREIS): gültig für Spotlängen von 25 Sek. bis 34 Sek.

Einschaltzeit	Montag bis Freitag Preis pro Sek./€ (Index 100) ¹	Montag bis Freitag Preis pro 30 Sek./€	Samstag Preis pro Sek./€ (Index 100) ¹	Samstag Preis pro 30 Sek./€	Sonntag Preis pro Sek./€ (Index 100) ¹	Sonntag Preis pro 30 Sek./€
05:00-06:00 Uhr	43,00	1.290,00	10,00	300,00	9,00	270,00
06:00-07:00 Uhr	278,00	8.340,00	19,00	570,00	14,00	420,00
07:00-08:00 Uhr	411,00	12.330,00	108,00	3.240,00	25,00	750,00
08:00-09:00 Uhr	364,00	10.920,00	238,00	7.140,00	71,00	2.130,00
09:00-10:00 Uhr	119,00	3.570,00	264,00	7.920,00	180,00	5.400,00
10:00-11:00 Uhr	63,00	1.890,00	257,00	7.710,00	167,00	5.010,00
11:00-12:00 Uhr	63,00	1.890,00	184,00	5.520,00	128,00	3.840,00
12:00-13:00 Uhr	74,00	2.220,00	132,00	3.960,00	100,00	3.000,00
13:00-14:00 Uhr	59,00	1.770,00	47,00	1.410,00	40,00	1.200,00
14:00-15:00 Uhr	49,00	1.470,00	41,00	1.230,00	28,00	840,00
15:00-16:00 Uhr	50,00	1.500,00	35,00	1.050,00	24,00	720,00
16:00-17:00 Uhr	114,00	3.420,00	31,00	930,00	24,00	720,00
17:00-18:00 Uhr	108,00	3.240,00	32,00	960,00	25,00	750,00
18:00-19:00 Uhr	52,00	1.560,00	26,00	780,00	26,00	780,00
19:00-20:00 Uhr	41,00	1.230,00	24,00	720,00	23,00	690,00
20:00-21:00 Uhr	25,00	750,00	18,00	540,00	17,00	510,00
21:00-22:00 Uhr	18,00	540,00	15,00	450,00	14,00	420,00
22:00-23:00 Uhr	13,00	390,00	12,00	360,00	12,00	360,00
23:00-24:00 Uhr	8,00	240,00	8,00	240,00	8,00	240,00
00:00-05:00 Uhr	8,00	240,00	8,00	240,00	8,00	240,00
Ø 06:00-18:00 Uhr	146,00	4.380,00	115,67	3.470,00	68,83	2.065,00

¹ Erklärung siehe Seite 6



Einschaltpreise

TARIFGRUPPE 4: gültig für Spotlängen ab 35 Sek.

Einschaltzeit	Montag bis Freitag Preis pro Sek./€ (Index 95) ¹	Montag bis Freitag Preis pro 40 Sek./€	Samstag Preis pro Sek./€ (Index 95) ¹	Samstag Preis pro 40 Sek./€	Sonntag Preis pro Sek./€ (Index 95) ¹	Sonntag Preis pro 40 Sek./€
05:00-06:00 Uhr	40,85	1.634,00	9,50	380,00	8,55	342,00
06:00-07:00 Uhr	264,10	10.564,00	18,05	722,00	13,30	532,00
07:00-08:00 Uhr	390,45	15.618,00	102,60	4.104,00	23,75	950,00
08:00-09:00 Uhr	345,80	13.832,00	226,10	9.044,00	67,45	2.698,00
09:00-10:00 Uhr	113,05	4.522,00	250,80	10.032,00	171,00	6.840,00
10:00-11:00 Uhr	59,85	2.394,00	244,15	9.766,00	158,65	6.346,00
11:00-12:00 Uhr	59,85	2.394,00	174,80	6.992,00	121,60	4.864,00
12:00-13:00 Uhr	70,30	2.812,00	125,40	5.016,00	95,00	3.800,00
13:00-14:00 Uhr	56,05	2.242,00	44,65	1.786,00	38,00	1.520,00
14:00-15:00 Uhr	46,55	1.862,00	38,95	1.558,00	26,60	1.064,00
15:00-16:00 Uhr	47,50	1.900,00	33,25	1.330,00	22,80	912,00
16:00-17:00 Uhr	108,30	4.332,00	29,45	1.178,00	22,80	912,00
17:00-18:00 Uhr	102,60	4.104,00	30,40	1.216,00	23,75	950,00
18:00-19:00 Uhr	49,40	1.976,00	24,70	988,00	24,70	988,00
19:00-20:00 Uhr	38,95	1.558,00	22,80	912,00	21,85	874,00
20:00-21:00 Uhr	23,75	950,00	17,10	684,00	16,15	646,00
21:00-22:00 Uhr	17,10	684,00	14,25	570,00	13,30	532,00
22:00-23:00 Uhr	12,35	494,00	11,40	456,00	11,40	456,00
23:00-24:00 Uhr	7,60	304,00	7,60	304,00	7,60	304,00
00:00-05:00 Uhr	7,60	304,00	7,60	304,00	7,60	304,00
0 06:00-18:00 Uhr	138,70	5.548,00	109,88	4.395,33	65,39	2.615,67

¹ Erklärung siehe Seite 6



Einschaltpreise

PLATZIERUNGS-AUFSCHLÄGE¹

Eckplatzierung

30 % Aufschlag auf die reguläre Preisliste/ Tarifgruppe (garantierte Platzierung des Werbespots an erster oder letzter Stelle im Werbeblock).

SPOTLÄNGENBONUS

Je länger der Spot desto günstiger wird der Sekundenpreis:

Spotlängen-Index-Tabelle		
01-15 Sek.	Index 110	Tarifgruppe 1
16-24 Sek.	Index 106	Tarifgruppe 2
25-34 Sek.	Index 100	Tarifgruppe 3 (Basispreis)
ab 35 Sek.	Index 95	Tarifgruppe 4

AGENTURPROVISION

Werbeagenturen oder Werbemittler:innen erhalten, sofern sie ihre Auftraggeber:innen werblich beraten und eine entsprechende Dienstleistung nachweisen können, eine Agenturvergütung in Höhe von 15 % auf die Nettorechnungsbeträge.

¹ Alle Sonderplatzierungen sind je nach Verfügbarkeit auf Anfrage möglich.

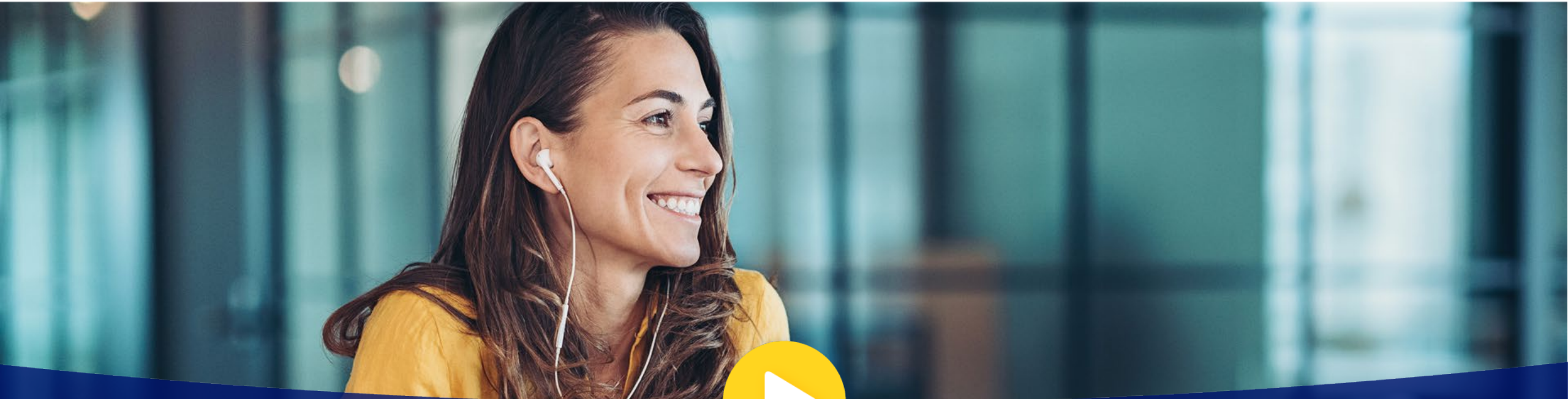

ANTENNE BAYERN GmbH & Co. KG

Münchener Straße 101c | 85737 Ismaning | Telefon 089 / 99 277 - 0 | www.antenne.de

Aus Gründen der besseren Lesbarkeit wird auf die gleichzeitige Verwendung der Sprachformen männlich, weiblich und divers(m/w/d) in Ausnahmefällen wie zum Beispiel bei Fachtermini verzichtet. Sämtliche Personenbezeichnungen gelten gleichermaßen für alle Geschlechter.